AGHI CHE UCCIDONO !

(altro che punte anti-posa)

MOTIVAZIONI & NORME, agg. al 2023

a cura di

Mauro Ferri

rondonemaggiore@gmail.com

GLI AGHI ANTI-POSA SONO SOLO AGHI CHE UCCIDONO, UNA PESSIMA PRATICA: ne parlo da anni

http://www.festivaldeirondoni.info/male_pratiche_immagini

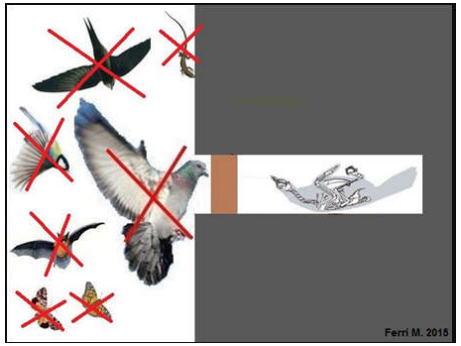

FORTUNATAMENTE NEGLI ULTIMI ANNI LE NORME NAZIONALI E LOCALI AIUTANO A CAPIRE LA GRAVITÀ D'USO DEGLI AGHI ANTI-POSA O COMUNQUE ESSI SIANO CHIAMATI, E QUESTA PRESENTAZIONE VUOLE RIASSUMERNE:

- **MOTIVAZIONI**
- **NORME NAZIONALI E COMUNALI**

HO CONDIVISO L'ARGOMENTO IN MOLTE OCCASIONI

… tra le altre, in:

- **Facebook:** https://www.facebook.com/media/set/?set=oa.2694437507331277&type=3
- **Corso di Eurodif, per addetti al *pest control*, 2018**
- **Ferri M., 2021 - Chiese, edifici e rondoni:**
  http://www.festivaldeirondoni.info/documenti_scaricabili

AGHI CHE UCCIDONO

ALBUM DELLE AUTOPSIE SU COLOMBI RIVENUTI MORTI INN UNA ZONA CON AGHI

Da: Fosca De Vita, Assoc. Agire Ora. 2009 etc..

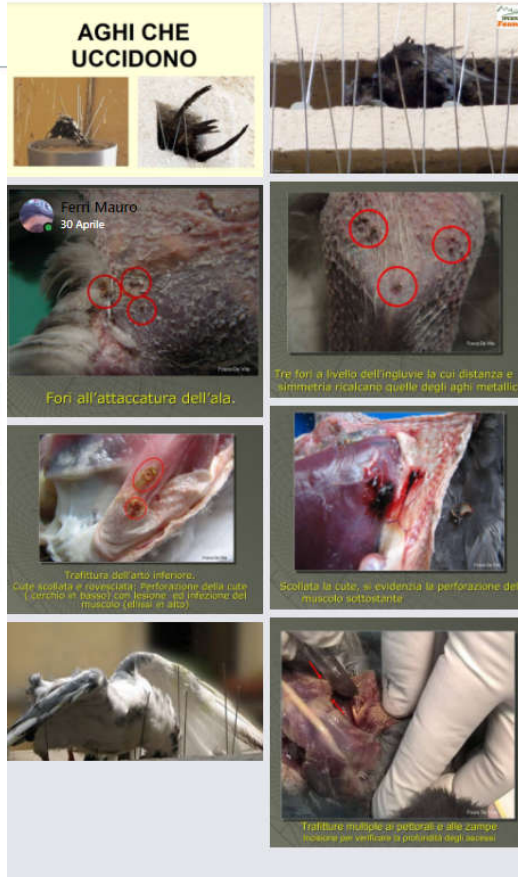

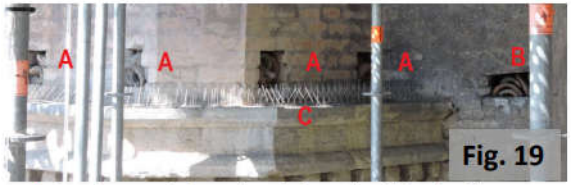

Fig. 19

A: buche pontaie potenzialmente utili, da ritoccare
B: buca pontaia potenzialmente utile, da ritoccare
C: barriera di aghi, pericolosa per A, da superare

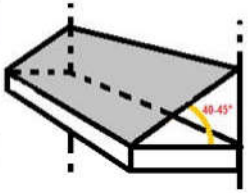

Fig. 19a

https://www.facebook.com/media/set/?set=oa.2694437507331277&type=3

questi aghi NON sono dei repellenti ecologici: FERISCONO ED UCCIDONO

https://www.agireora.org/progetti/colombi-piccioni-respingitori-metallici.html

Stop ai respingitori mortali per colombi

Condividi:

Questa campagna ha lo scopo di richiedere il divieto di utilizzo e vendita dei respingitori ad aghi metallici o a spuntoni in policarbonato sottili e acuminati, quelli che vengono spesso usati per impedire che i piccioni si posino su balconi, cornicioni, muretti, o altro.

Molti pensano che siano innocui, che servano solo a tener lontani i volatili, invece feriscono i colombi che vi si posano, che poi muoiono in una lenta agonia. Gli unici respingitori che non fanno danni agli animali, ma li allontanano e basta, sono quelli in policarbonato con le punte arrotondate o tronche, non più lunghe di 8,5 cm, perpendicolari alla base e parallele fra loro. I respingitori in metallo o in policarbonato ma con le punte acuminate, lunghe e divaricate, sono mortali per i colombi.

Questa campagna chiede dunque che vengano vietati i respingitori pericolosi e che vengano usati solo quelli innocui.

La campagna è promossa dal M.A.N.U., Movimento Allontanarli Non Ucciderli, fondato dalla dottoressa Fosca de Vita, biologa, con esperienza pluriennale nello studio dei colombi.

Perché partecipare

E' importante partecipare alla campagna perché questi spuntoni acuminati uccidono animali, e lo fanno oltretutto in modo lento e doloroso. Spesso i piccioni rimangono feriti e muoiono dopo giorni, oppure muoiono d'inedia perché non sono più in grado di muoversi, di nutrirsi, di volare.

Tutto questo è una crudeltà senza senso: la soluzione è semplice, basta usare un prodotto al posto di un altro. Ma bisogna che quello mortale venga vietato al più presto!

Dai il tuo contributo affinché questo non succeda più!

REAZIONI AGLI AGHI ANTI-POSA

SCARICABILE DA QUI

https://www.agireora.org/progetti/colombi-piccioni-respingitori-metallici.html

Tre lavori fondamentali della Dr. Biol. Fosca de Vita *on line* dal 2009

1. Trafitture nei colombi: tecnica necroscopica
2. Autopsie: foto dei principali tipi di trafitture
3. Relazione sui respingitori per volatili e normativa sul maltrattamento animale

SONO SCARICABILI DA

https://www.agireora.org/progetti/colombi-piccioni-respingitori-metallici.html

MA PER PRATICITÀ DI CONSULTAZIONE SONO OFFERTI QUI DI SEGUITO

1. Trafitture nei colombi: tecnica necroscopica.
Fosca de Vita, 2009

2. Autopsie: foto dei principali tipi di trafitture
Fosca de Vita, 2009

3. Relazione sui respingitori per volatili e normativa sul maltrattamento animale Fosca de Vita, 2009

normative nazionali

TUTELA DEGLI ANIMALI…. L. 157/1992, L. 189/2004 nonché artt. 9 e 41 della Costituzione

- **Legge 22.02.1992 n. 157** protegge la fauna omeoterma e regolamenta la caccia, e tutela anche i colombi urbani ...
- **Codice penale, uccisione e maltrattamento di animali**: La Legge n. 189 del 20 luglio 2004 (modifiche al C. Penale per uccisione e maltrattamento di animali) ha inserito nuovi commi all'art. 544 che contemplano i delitti contro il sentimento per gli animali che si aggiungono all'art. 727
  - **art. 544-bis. uccisione di animali.** *Chiunque, per crudeltà o senza necessità cagiona la morte di un animale è punito con la reclusione da tre mesi a diciotto mesi.*
  - **art. 544-ter. maltrattamento di animali.** *Chiunque, per crudeltà o senza necessità, cagiona una lesione ad un animale ovvero lo sottopone a sevizie o a comportamenti o a fatiche o a lavori insopportabili per le sue caratteristiche ecologiche è punito con la reclusione da tre mesi a un anno o con la multa da 3.000 a 15.000 euro….la pena è aumentata della metà se dai fatti di cui al primo comma deriva la morte dell'animale.*
  - **Art. 727 maltrattamento di animali.**
- **Artt. 9 e 41 della Costituzione (mod. febbraio 2022):** *tutelano il benessere animale e la biodiversità*

Normative Comunali

GLI AGHI ANTI-POSA METALLICI RISULTANO VIETATI DA...

- Comune di **Torino**
- Comune di **Firenze**
- Comune di **Cento, FE**
- Unione Terre di Castelli, MO
- Comune di Porto Mantovano, MN
- Comune di **Bergamo**
- Comune di **Brescia**
- Comune di **Pinerolo, TO**
- Comune di **Trintà, CN**
- … altri si aggiungono…

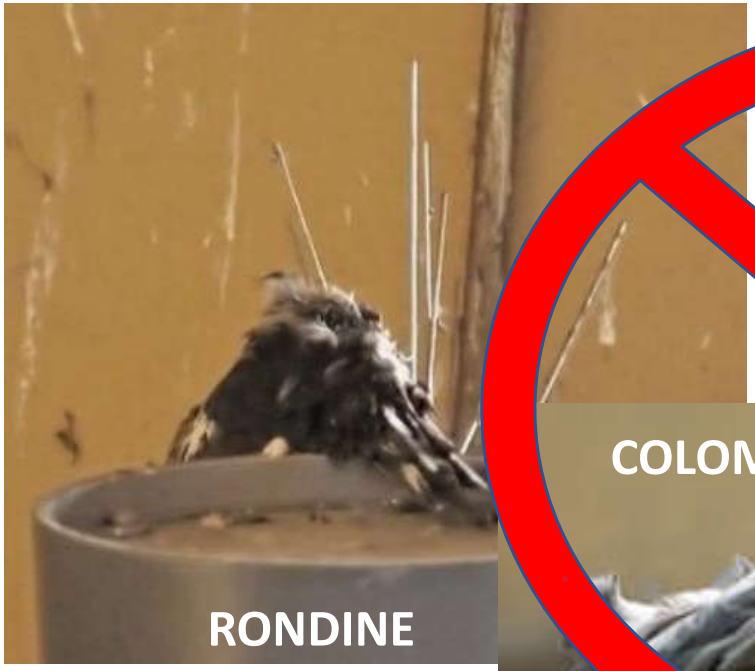

Comune di Torino (*cit.*):

".. è comunque sempre <u>vietato</u> l'uso di dissuasori anti-stazionamento costituiti da aghi metallici; …. (tratto da <u>articolo 40 del Regolamento 320</u>)."

su: http://www.comune.torino.it/tutelaanimali/colombi/metodi-di-allontanamento/

2014

Comune di Cento (FE)

(cit. nel regolamento benessere degli animali):

«Sono vietati l'installazione e l'uso di dissuasori anti-stazionamento per volatili ed altri animali costituiti da aghi metallici..»

su: https://www.comune.cento.fe.it/sites/default/files/Regolamento_Tutela_e_Benessere_Animali.pdf

2015

Comune di Pinerolo (TO)

D.C. n. 26 del 19/ 4/ 2016: APPROVAZIONE MODIFICHE AL REGOLAMENTO D'IGIENE AMBIENTALE E BENESSERE DEGLI ANIMALI.

«- Ogni intervento dovrà rispettare le regole di benessere degli animali ed è comunque sempre vietato l'uso di dissuasori anti-stazionamento costituiti da aghi metallici, le installazioni già presenti dovranno essere sostituite.;..»

Su http://www.comune.pinerolo.to.it/web/images/sampledata/Animali/CC_0026.pdf

2016

Comune di Porto Mantovano (MV)

D.C. n. 33 del 08/04/2019 - REGOLAMENTO COMUNALE PER LA TUTELA DEL BENESSERE DEGLI ANIMALI

«Art. 6, comma 30: Sono vietati l'installazione e l'uso di dissuasori anti-stazionamento per volatili e altri animali costituiti da aghi metallici. Le installazioni già presenti dovranno essere sostituite con dissuasori in plastica o policarbonato con la punta arrotondata. Ogni intervento di pulizia e/o disinfezione e ogni intervento di tipo meccanico o strutturale atto a mantenere condizioni sfavorevoli alla nidificazione e allo stanziamento dei colombi dovrà rispettare le regole di non maltrattamento.»

Su https://servizionline.comune.porto-mantovano.mn.it/AttiVisualizzatore/download/delibera/765148?fId=765152&sbustato=true

2019

Comune di Firenze:

Art. 33 bis del Regolamento Tutela animali

«È fatto divieto su tutto il territorio comunale di utilizzare dissuasori meccanici per uccelli composti da aghi o spilli metallici o in ogni modo con punte non arrotondate che possano trafiggere, limitatamente alle nuove installazioni ed alle sostituzioni di quelle esistenti …»

su: https://www.comune.fi.it/system/files/2021-09/29092021-Animali%20tutela%20-%20Regolamento.pdf

2021

Comune di Bergamo

(7° stesura del Regolamento edilizio, all'art. 98):

«evitare … il posizionamento di … aghi antipiccione;»

su: https://www.comune.bergamo.it/sites/default/files/Atti/comune-bergamo-regolamento-078.pdf

2021

Unione Terre di Castelli (MO)

D.C. n. 54 del 04.11.2021 **REGOLAMENTO BENESSERE DEGLI ANIMALI**

«Art. 9. comma 15: Sono vietati l'installazione e l'uso di dissuasori anti-stazionamento per volatili e altri animali costituiti da aghi metallici. Le installazioni già presenti, in caso di sostituzione, dovranno essere rimpiazzati con dissuasori in plastica o policarbonato con la punta arrotondata. Ogni intervento di pulizia e/o di disinfezione e ogni intervento di tipo meccanico o strutturale atto a mantenere condizioni sfavorevoli alla nidificazione e allo stanziamento dei colombi dovrà rispettare le regole di non maltrattamento. ..»

Su https://www.unione.terredicastelli.mo.it/allegati/39/Regolamento%20Benessere%20Animale%20-%20Unione%20Terre%20di%20Castelli.pdf

2021

Comune di Brescia

(ALLEGATO SUB B - REG. EDILIZIO, art. 65):

«- evitare …il posizionamento di …aghi antipiccione;..»

Su https://www.comune.brescia.it/servizi/casa/SUE/Documents/Regolamento%20edilizio.pdf

https://www.comune.bergamo.it/sites/default/files/Atti/comune-bergamo-regolamento-078.pdf

2022

Comune di Trinità (CN)

D.C. n° 12 del 06/04/2022, REGOLAMENTO PER LA TUTELA ED IL BENESSERE DEGLI ANIMALI

«- Ogni intervento dovrà rispettare le regole di benessere degli animali ed è comunque sempre vietato l'uso di dissuasori anti-stazionamento costituiti da aghi metallici; le installazioni già presenti dovranno essere sostituite coerentemente con il piano pluriennale che sarà redatto dal Comune, nel quale saranno descritte le caratteristiche dei dissuasori "non cruenti". ..»

Su https://www.comune.trinita.cn.it/cgi-bin/regolamenti/04122022131628_COMUNE_DI_TRINIT%C3%80.pdf

2022

Normative regionali

dal 2023

Regione Emilia Romagna

D.G. n° 241 del 20.02.2023

PIANO QUINQUENNALE DI CONTROLLO DEL COLOMBO O PICCIONE DI CITTA' IN EMILIA-ROMAGNA (COLUMBA LIVIA FORMA DOMESTICA)

SCARICABILE DA.

https://agricoltura.regione.emilia-romagna.it/caccia/temi/controllo-della-fauna-selvatica/controllo-piccione-domestico

CIT. DA PAG. 29/37:

Il ricorso alle cosiddette "punte anti appoggio" o "anti posa" deve invece tener conto del fatto che, in realtà, con tale denominazione si indicano aghi acuminati e dagli effetti cruenti ben documentati (Ferri M. 2022), sia sui colombi che su altre specie ornitiche protette (rondini, rondoni ...). In genere la letalità è differita (gli uccelli feriti muoiono altrove per emorragie o per infezioni) o anche immediata e in tal caso i corpi dei deceduti fungono da richiamo e garantiscono spesso appoggi sicuri per nidi e riposo. **Gli aghi "anti-posa" possono essere sostituiti** (con costi in attrezzature, materiali e posa analoghi) **da interventi di correzione della inclinazione dei ripiani di cornici e cornicioni che così diventano repellenti per i colombi, con risultati definitivi, senza gli inestetismi delle distese di aghi antiposa che trattengono sporcizia, fogliame, sacchetti, corpi di uccelli morti** che poi finiscono anche per favorire di nuovo i colombi (come del resto succede quando i collanti delle strisce finiscono, con il tempo, per cedere).

INOLTRE (COMMENTO):

Per gli interventi in ambito urbano sono indicate le **buone pratiche** sostenute da Monumenti Vivi, per **allontanare selettivamente** i colombi e **favorire la piccola fauna** della biodiversità negli edifici (**rondoni, rondini, balestrucci, chirotteri**...)

COME SOSTITUIRE GLI AGHI CON BUONE PRATICHE EFFICACI

NELL'ALLONTANARE I COLOMBI, INNOCUE PER GLI ANIMALI?

… correggere l' inclinazione dei ripiani di cornici, cornicioni, canali di gronda … che con inclinazioni di 40-45% diventano meno adatte per la posa dei colombi …

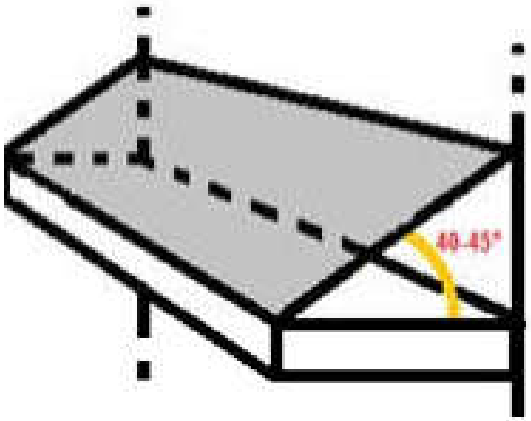

Fig. 19a

dal doc. n° 12 scaricabile da:
http://www.festivaldeirondoni.info/documenti_scaricabili

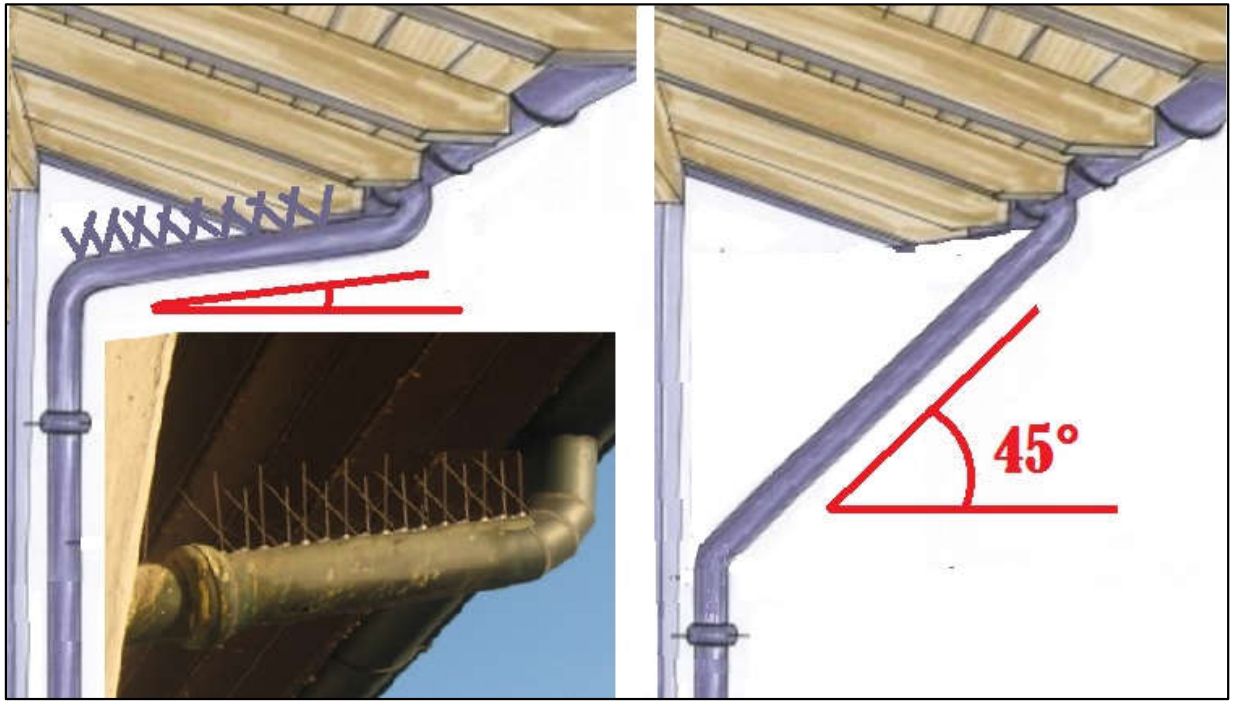

dal doc. n° 15 scaricabile da:
http://www.festivaldeirondoni.info/documenti_scaricabili

SEGUI I NOSTRI CASI STUDIO SU FACEBOOK E SCARICA I NOSTRI DOCUMENTI DAI LINK SEGNALATI

Fine?